

205

CONFORM CU
ORIGINALUL

ANDERSSSEN

CONSULTING, TRAINING & ASSISTANCE

Integrated Management Systems

Consultanță instituții publice - Consultanță în management - Certificări ISO

Accesare fonduri UE

DOCUMENT CADRU

Al intalnirii din 17.03.2016, orele 10.00, la sediul GAL din comuna Dumbraveni, Judetul Suceava

organizata pentru implementarea proiectului "Sprijin financiar pentru elaborarea strategiei de dezvoltare locala - Asociatia Grupul de Actiune Locala „VALEA SIRETULUI DE JOS” si in vederea elaborarii SDL

In cadrul acestei intalniri au participat 25 persoane, conform listei de prezenta atasate la minuta Intalnirii de lucru.

Agenda intalnirii a fost :

1. Discutii pe seama centralizarii rezultatelor obtinute in cadrul activitatilor de animare - pe baza Fiselor de idei colectate din teritoriu
2. Discutii pe seama Masurilor pentru care se obtine punctaj daca acestea se regasesc in SDL

- Ca urmare a faptului ca in cadrul primei intalniri de lucru cu partenerii s-a stabilit ca pentru urmatoarele Intalniri de lucru cu partenerii, fisele de idei colectate din teritoriu, in urma activitatilor de animare din fiecare u.a.t., sa constituie baza de discutii, in asa fel incat procesul de elaborare al viitoarei SDL sa porneasca de la scheletul conturat prin nevoile punctuale identificate,
- Au fost centralizate fisele de idei colectate din teritoriu, iar din analiza acestora, au reiesit urmatoarele:
 - In comunitatile in care s-a efectuat activitate de animare pana la data prezentei, printre nevoile identificate de participatii care au fost de acord sa

S.C. Anderssen S.R.L.
Str. Eternitate, Nr. 76, Et. 2, Iași
CUI RO34247855
Inm. RC J22/472/2015

Tel/Fax: 0232 - 242.979
Mobil: 0741 - 248.362
E-mail: office@anderssen.ro
http: www.anderssen.ro

Cont: RO07RZBR0000060017568907
Banca: Raiffeisen Bank Iași
Cont Trezorerie: RO82TREZ4065069XXX021476
Trezoreria Iași

CONFORM CU
ORIGINALUL

206

ANDERSSSEN

CONSULTING, TRAINING & ASSISTANCE

Integrated Management Systems

Consultanță instituții publice - Consultanță în management - Certificări ISO

Accesare fonduri UE

completeze Fisele de idei puse la dispozitie de catre organizatori, se constata interes pentru:

- Modernizare parc dezmembrari auto (amenajare spatiu, achizitie de utilaje si echipamente specifice)
 - Infiintare/modernizare spalatorie auto
 - Construire hala industriala
 - Infiintare unitate depozitare cereale
 - Infiintare unitate depozitare fructe si legume
 - Infiintare fabrica de incaltaminte
 - Instalarea tinerilor fermieri
 - Infiintare/modernizare atelier de tamplarie
 - Infiintare livada (imprejmuire, achizitie teren, amenajare sursa de apa, achizitie material saditor, achizitie utilaje si echipamente specifice)
 - Modernizare/extindere ferma
 - Infiintare serviciu de apa-canal (racordare la retea de alimentare cu apa si canalizare)
 - Asfaltare drumuri comunale si satesti
 - Modernizare ferma vegetala (achizitionare sistem de irigatie, utilaje performante, material saditor)
 - Achizitionare tractor
 - Modernizare ferma de oi prin achizitionare sistem de irigatii pentru imas
 - Infiintare/modernizare unitate producere si valorificare produse lactate
 - Infiintare unitate valorificare resturi vegetale si biomasa prin productia de brichete si/sau peleti
 - Modernizare activitate de constructii prin achizitionarea unei vole
- Din analiza celor enumerate, in cadrul acestei intalniri, s-a identificat interes pentru masuri specifice, dupa cum urmeaza: AGRICOL, NON-AGRICOL si pentru - investitii de utilitate publica (DEZVOLTAREA SATELOR)
 - De asemenea, s-a discutat din nou despre faptul ca in teritoriu, organizatorii se confrunta cu o stare de nemultumire generala, cu privire la faptul ca GAL-ul va avea la

S.C. Anderssen S.R.L.
Str. Eternitate, Nr. 76, Et. 2, Iași
CUI RO34247855
Inm. RC J22/472/2015

Tel/Fax: 0232 - 242.979
Mobil: 0741 - 248.362
E-mail: office@anderssen.ro
http: www.anderssen.ro

Cont: RO07RZBR0000060017568907
Banca: Raiffeisen Bank Iași
Cont Trezorerie: RO82TREZ4065069XXX021476
Trezoreria Iași

CONFORM CU
ORIGINALUL

207

ANDERSSSEN

CONSULTING, TRAINING & ASSISTANCE

Integrated Management Systems

Consultanță instituții publice - Consultanță în management - Certificări ISO

Accesare fonduri UE

dispozitie prea putine fonduri, pentru a putea satisface nevoile comunitatilor partenere

- Au fost reamintite tipurile de masuri pentru care GAL-ul ar putea primi punctaj, daca acestea se vor regasi in SDL, si daca vor fi justificate corespunzator nevoilor identificate in analizele realizate in cadrul procesului de elaborare a SDL, astfel:
 - SDL prevede cel puțin o măsură dedicată investițiilor în infrastructura socială - 5 puncte
 - SDL prevede cel puțin o măsură dedicată acțiunilor pentru integrarea minorităților locale (în special minoritatea romă) - 5 puncte
 - SDL prevede cel puțin o măsură dedicată exclusiv investițiilor în infrastructura de bandă largă - 5 puncte
 - SDL prevede o măsură dedicată aplicării schemelor de calitate - 3 puncte
 - SDL prevede o măsură dedicată promovării formelor asociative - 5 puncte
- S-a concluzionat ca pana la data prezentei, in cadrul celor patru intalniri de lucru organizate, in care s-a discutat in concret, pe cerintele si nevoile participantilor la intalnirile de animare desfasurate deja in teritoriu, dintre masurile pentru care se obtine punctaj, s-a identificat interes pentru *forme asociative*.
- Deocamdata, interesul comunitatii este preponderent pentru masuri de tipul: AGRICOL, NON-AGRICOL, DEZVOLTAREA SATELOR.

Timpul alocat discutiilor : 2 ore.

Din partea Prestatorului SC ANDERSSSEN SRL,

Manager proiect

Ursu Dumitru Dorin

S.C. Anderssen S.R.L.
Str. Eternitate, Nr. 76, Et. 2, Iași
CUI RO34247855
Inm. RC J22/472/2015

Tel/Fax: 0232 - 242.979
Mobil: 0741 - 248.362
E-mail: office@anderssen.ro
http: www.anderssen.ro

Cont: RO07RZBR0000060017568907
Banca: Raiffeisen Bank Iași
Cont Trezorerie: RO82TREZ4065069XXX021476
Trezoreria Iași

MINUTA

Intalnirii de lucru din data de Joi - 17.03.2016, orele 10.00,
la sediul GAL din comuna Dumbraveni, Judetul Suceava
organizata pentru implementarea proiectului
"Sprijin financiar pentru elaborarea strategiei de dezvoltare locala - Asociatia Grupul de
Actiune Locala „Valea Siretului de Jos”
si in vederea elaborarii STRATEGIEI DE DEZVOLTARE LOCALA A
ASOCIATIEI GAL VALEA SIRETULUI DE JOS

In cadrul acestei intalniri au participat 25 persoane, conform listei de prezenta atasate la prezenta minuta.

Activitatea grupului de lucru a fost centrat pe teme de interes local:

- posibilitatile de dezvoltare socio-economica a teritoriului prin intermediul programelor cu finantare nerambursabila existente (proponeri, solutii);
- gestionarea dezvoltării rurale prin intermediul Grupurilor de Acțiune Locală, calitatea/promovarea/marketingul rural si instrumente de valorificare a resurselor endogene;
- posibilitatile de valorificare a patrimoniului natural si cultural;
- modalitati de crestere si dezvoltare cultural-educativa a comunitatilor aflate in parteneriat (nevoi si solutii propuse).

La sfarsitul intalnirii, participantii au realizat o centralizare a problemelor ridicate si analizate, precum si a solutiilor propuse pentru remedierea disfunctionalitatilor, informatiile urmand a fi utilizate in cadrul Strategiei de Dezvoltare Locala.

Timpul alocat discutiilor : 2 ore.

Intocmit,

Din partea Prestatorului SC ANDERSSSEN SRL,

Senior Consultant

Ciprian DORNEANU



și

MANAGER PROIECT,
URAV DUMITRU POPIN

S.C. Anderssen S.R.L.
Str. Eternitate, Nr. 76, Et. 2, Iași
CUI RO34247855
Inm. RC J22/472/2015

Tel/Fax: 0232 - 242.979
Mobil: 0741 - 248.362
E-mail: office@anderssen.ro
http: www.anderssen.ro

Cont: RO07RZBR0000060017568907
Banca: Raiffeisen Bank Iași
Cont Trezorerie: RO82TREZ4065069XXX021476
Trezoreria Iași

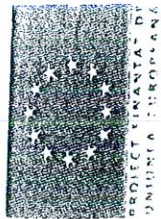

AFIR
împreună creștem
satul românesc

CAZ
VALEA SIRETULUI
DE JOS

17 martie 2016

SEDIUL PRIMĂRIEI COMUNEI DUMBRAVENI, JUDEȚUL SUCEAVA
 ÎNTĂLNIRE DE LUCRU A ASOCIAȚIEI
 GRUPUL DE ACTIUNE LOCALĂ VALEA SIRETULUI DE JOS

NR	NUME SI PRENUME	REPREZENTANT AL	DATE DE CONTACT	SEMNAȚURA	AM PRIMA MATERIALELE
1	PAVĂLE L. PAVĂ STĂNESCU	P.F.A PAVĂLE DUMĂ	0740322522		
2	MIORELA STĂNESCU CEZAR	Asot. BETEL-ROM	0752405600		
3	STĂNESCU IRINA	SC. CONECT BEST METAL. SRL.	0728644333 0730543048		
4	TOTAU Augustin Sorin	Comuna Ipotești	043094571		

209

CONFORM CU ORIGINALUL
GRUPUL DE ACTIUNE LOCALĂ

VALEA SIRETULUI DE JOS
RO 34247138

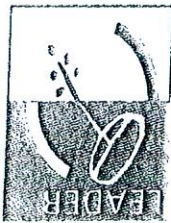

AFR
 împreună creștem
 satul românesc

GA
 VALEA SIRETULUI
 511030

5	Cioban Constantin	Căminu Ipotești	0743 1445 42	
6	Dăneș Anuș	P.F.A. Dăneș Anuș	0745 6470 65	
7	Dăneș Constantin	P.F.A. Dăneș Constantin	0747096576	
8	Curic Anton	Comuna / Sosele	0724073431	
9	Curic Emilian	PFA Curic Emilian	0745 805274	
10	Porci Zamoni	PFA Porci Zamoni	0453 820446	
11	NĂMĂTU DOICA II	Dumbrava - Suceava	0728 980111	
12	ABOL-PAT SRL	Asot cu Gănești	0744 558254	

CONFORM CU ORIGINALUL

CONFORM CU ORIGINALUL DE ACTIUNE LOCALA GAL
 VALEA SIRETULUI DE JOS
 RO 34247138

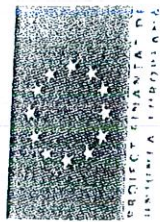

LEADER
Impună creșterea
satului românesc

GAZ
VALEA SIBUTIȘII
SAT JOȘ

13	OSTROVAN CEIȘTEA	PRIMĂRIA COMUNY LEDEȘTI	0744160481		
14	PĂLME REFUGIAT PĂLMEȘTI	DUMBRĂVENII	0740761825		
15	PAVEL DEAN	A. UMBREȚEA	0746030922		
16	STANCIU BEGYOLON	VOLEȘTI	0740657974		
17	BOGDAN HEMCIU	ȘTIINȚA DUCĂRE	0726363242		
18	STANCIU TALPAS	VOLEȘTI	0741388208		
19	SILVIA FĂCĂREȘCU	COMUNA DUMBRĂVENII	0730714654		
20	DANCIU ROȘCĂȘCU	DUMBRĂVENII	0764955530		

CONFORM CU ORIGINALUL

CONFORM CU ORIGINALUL
 PUL DE ACȚIUNE LOCALĂ
 SAȘII DE JOS
 34247138

211



WAFER
 împreună creștem
 satul românesc

GAZ
 SA

VALCA SIRETULUI
 1008

21	PAVALI KONSTANTIN	COM. DUMBRĂVENI	0744 562 660			
22	ASAM CAISELIAN	COM. DUMBRĂVENI	0766 279349			
23	MOCANU OROU	COM. DUMBRĂVENI	0731 481 888			
24	PAPAHAI DRAGOS	COM. DUMBRĂVENI	0745 400340			
25	MINCA ULIANA	COM. DUMBRĂVENI	0782 455 246			
26						
27						
28						

CONFORM CU ORIGINALUL

CONFORM CU ORIGINALUL

DE ACTIUNE LOCALA GAL
 VALCA SIRETULUI DE JOS
 RO 34247138

22

ANDERSSSEN



Nr. 5 din data 17.03.2016
PROCES VERBAL PREDARE PRIMIRE SERVICII
prestate în cadrul contractului de servicii
înregistrat la achizitor sub nr. 36/21.01.2016 și la prestator sub nr. 72/21.01.2016
- COMPONENTA organizare INTALNIRI GRUPURI DE LUCRU -

Intre,

S.C. ANDERSSSEN S.R.L. cu sediul în municipiul Iași, str. Eternitate, nr. 76, Centru Axa, et. 2, e-mail office@anderssen.ro, telefon : 0232 242 979, număr de înmatriculare J22/472/2015, CUI RO 34247855, cont RO 07 RZBR 0000 0600 1756 8907 deschis la Raiffeisen Bank SA Sucursala Iași, reprezentata prin Ana COSTIA avand funcția de administrator , în calitate de prestator , pe de o parte,

Si

Asociația "Grupul de Acțiune Locala VALEA SIRETULUI DE JOS", cu sediul în localitatea Dumbraveni, Comuna Dumbraveni, județul Suceava, C.P. 727225, tel: 0740.761.825, e-mail galvaleasiretuluidejos@gmail.com , cod de identificare fiscală 34247138, având cont deschis la BRD municipiului Suceava, nr. RO14BRDE3405V56940763400, reprezentată prin domnul Daniel PAVAL, având funcția de Presedinte GAL, în calitate de achizitor, pe de alta parte.

SC ANDERSSSEN SRL, a procedat astazi, 17.03.2016, la predarea catre Asociația Grupul De Acțiune VALEA SIRETULUI DE JOS a serviciilor ce fac obiectul contractului mai sus mentionat.

Serviciile prestate au constat in :

- Organizare activitate INTALNIRE GRUP DE LUCRU CU PARTENERII, la sediul GAL din comuna Dumbraveni, Judetul Suceava, in data de 17.03.2016, orele 10.00.
- Intalnirea a fost organizata conform graficului de implementare al proiectului "Sprijin financiar pentru elaborarea strategiei de dezvoltare locala - Asociația Grupul de Acțiune Locala „VALEA SIRETULUI DE JOS”, in vederea elaborarii strategiei de dezvoltare locala pentru GAL VALEA SIRETULUI DE JOS.
- Intalnirea de lucru cu partenerii nu a vizat doar centralizarea rezultatelor obtinute in cadrul activitatilor de animare, necesare pentru intocmirea SDL, ci si stabilirea din punct de vedere administrativ si managerial a actiunilor viitoare si a responsabilitatilor factorilor implicati
- In cadrul intalnirii GRUP DE LUCRU, s-a pus accent pe:
 - posibilitatile de dezvoltare socio-economica a teritoriului prin intermediul programelor cu finantare nerambursabila existente (proponeri, solutii)

S.C. Anderssen S.R.L.
Str. Eternitate, Nr. 76, Et. 2, Iași
CUI RO34247855
Inm. RC J22/472/2015

Tel/Fax: 0232 - 242.979
Mobil: 0741 - 248.362
E-mail: office@anderssen.ro
http: www.anderssen.ro

Cont: RO07RZBR0000060017568907
Banca: Raiffeisen Bank Iași
Cont Trezorerie: RO82TREZ4065069XXX021476
Trezoreria Iași

CONFORM CU
ORIGINALUL

215

ANDERSSSEN

CONSULTING, TRAINING & ASSISTANCE

Integrated Management Systems

Consultanță instituții publice - Consultanță în management - Certificări ISO

Accesare fonduri UE

DOCUMENT CADRU

Al intalnirii din 29.03.2016, orele 10.00, la sediul GAL din comuna Dumbraveni, Judetul
Suceava

organizata pentru implementarea proiectului "Sprijin financiar pentru elaborarea
strategiei de dezvoltare locala - Asociatia Grupul de Actiune Locala „VALEA SIRETULUI DE
JOS” si in vederea elaborarii SDL

In cadrul acestei intalniri au participat 25 persoane, conform listei de prezenta atasate la
minuta Intalnirii de lucru.

Agenda intalnirii a fost :

- 1. Discutii pe seama centralizarii rezultatelor obtinute in cadrul
activitatilor de animare - pe baza Fiselor de idei colectate din
teritoriu**
 - 2. Discutii pe seama Masurilor pentru care se obtine punctaj daca
acestea se regasesc in SDL**
- Ca urmare a faptului ca in cadrul primei intalniri de lucru cu partenerii s-a stabilit ca
pentru urmatoarele Intalniri de lucru cu partenerii, fisele de idei colectate din
teritoriu, in urma activitatilor de animare din fiecare u.a.t., sa constituie baza de
discutii, in asa fel incat procesul de elaborare al viitoarei SDL sa porneasca de la
scheletul conturat prin nevoile punctuale identificate,
 - Au fost centralizate fisele de idei colectate din teritoriu, iar din analiza acestora, au
reiesit urmatoarele:
 - In comunitatile in care s-a efectuat activitate de animare pana la data
prezentei, printre nevoile identificate de participantii care au fost de acord sa

S.C. Anderssen S.R.L.
Str. Eternitate, Nr. 76, Et. 2, Iași
CUI RO34247855
Inm. RC J22/472/2015

Tel/Fax: 0232 - 242.979
Mobil: 0741 - 248.362
E-mail: office@anderssen.ro
http: www.anderssen.ro

Cont: RO07RZBR0000060017568907
Banca: Raiffeisen Bank Iași
Cont Trezorerie: RO82TREZ4065069XXX021476
Trezoreria Iași

CONFORM CU
ORIGINALUL

216

ANDERSSSEN

CONSULTING, TRAINING & ASSISTANCE

Integrated Management Systems

Consultanță instituții publice - Consultanță în management - Certificări ISO

Accesare fonduri UE

completeze Fisele de idei puse la dispozitie de catre organizatori, se constata interes pentru:

- Achizitionare instrumente muzicale si costume populare
 - Modernizare zona de agrement (salubritate, toaletare copaci, amenajare spatiu pentru activitati sportive, infiintare strand natural)
 - Constuire cale de acces (pod/podet) catre terenurile agricole izolate
 - Infiintare zona de agrement Padurea Rediu
 - Infiintare centru prelucrare produse apicole (inclusiv ceara de albine)
 - Infiintare gradinita cu program prelungit
 - Infiintare ferma animale (achizitie capete de rasa pentru ingrasare) si capacitate desfacere
 - Infiintare exploatare pomicola
 - Infiintare ferma crestere pasari si activitate de desfacere
 - Infiintare ferma de iepuri (crestere si valorificare blanuri si carne)
 - Infiintare/modernizare unitate sablare cu gheata carbonica, cu nisip si apa, cu nisip si alice metalice (achizitie compresor si construire hala)
 - Dezvoltare activitati mestesugaresti specifice comunitatii rome (prelucrare fier si tabla)
 - Infiintare/modernizare unitate prelucrare tabla
 - Infiintare intreprindere sociala pentru cresterea gradului de ocupare si de incluziune sociala pentru membrii comunitatii rome
- Din analiza celor enumerate, in cadrul acestei intalniri, s-a identificat interes pentru masuri specifice, dupa cum urmeaza: AGRICOL, NON-AGRICOL, CULTURA si ACTIVITATI MESTESUGARESTI, SOCIAL si pentru - investitii de utilitate publica (DEZVOLTAREA SATELOR)
 - Au fost reamintite tipurile de masuri pentru care GAL-ul ar putea primi punctaj, daca acestea se vor regasi in SDL, si daca vor fi justificate corespunzator nevoilor identificate in analizele realizate in cadrul procesului de elaborare a SDL, astfel:
 - SDL prevede cel puțin o măsură dedicată investițiilor în infrastructura socială - 5 puncte

S.C. Anderssen S.R.L.
Str. Eternitate, Nr. 76, Et. 2, Iași
CUI RO34247855
Inm. RC J22/472/2015

Tel/Fax: 0232 - 242.979
Mobil: 0741 - 248.362
E-mail: office@anderssen.ro
http: www.anderssen.ro

Cont: RO07RZBR0000060017568907
Banca: Raiffeisen Bank Iași
Cont Trezorerie: RO82TREZ4065069XXX021476
Trezoreria Iași

CONFORM CU
ORIGINALUL

217

ANDERSSEN

CONSULTING, TRAINING & ASSISTANCE

Integrated Management Systems

Consultanță instituții publice - Consultanță în management - Certificări ISO

Accesare fonduri UE

- SDL prevede cel puțin o măsură dedicată acțiunilor pentru integrarea minorităților locale (în special minoritatea romă) - 5 puncte
- SDL prevede cel puțin o măsură dedicată exclusiv investițiilor în infrastructura de bandă largă - 5 puncte
- SDL prevede o măsură dedicată aplicării schemelor de calitate - 3 puncte
- SDL prevede o măsură dedicată promovării formelor asociative - 5 puncte
- S-a concluzionat ca pana la data prezentei, in cadrul celor patru intalniri de lucru organizate, in care s-a discutat in concret, pe cerintele si nevoile participantilor la intalnirile de animare desfasurate deja in teritoriu, dintre masurile pentru care se obtine punctaj, s-a identificat interes pentru *forme asociative, social si minoritati*.
- In general, interesul comunitatii este pentru masuri de tipul: AGRICOL, NON-AGRICOL, DEZVOLTAREA SATELOR, INFRASTRUCTURA SOCIALA, MINORITATI, ACTIVITATI CULTURAL-ARTISTICE SI MESTESUGARESTI.
- Reprezentantii partenerilor publici prezenti au convenit ca in viitoarea strategie sa fie cuprinsa si masura dedicata investitiilor in banda larga, intrucat se impune cresterea gradului de accesibilitate a populatiei din zonele albe ale microregiunii, la servicii d internet de mare viteza.

○ Timpul alocat discutiilor : 2 ore.

Din partea Prestatorului SC ANDERSSEN SRL,

Manager proiect

Ursu Dumitru Dorin



S.C. Anderssen S.R.L.
Str. Eternitate, Nr. 76, Et. 2, Iași
CUI RO34247855
Inm. RC J22/472/2015

Tel/Fax: 0232 - 242.979
Mobil: 0741 - 248.362
E-mail: office@anderssen.ro
http: www.anderssen.ro

Cont: RO07RZBR0000060017568907
Banca: Raiffeisen Bank Iași
Cont Trezorerie: RO82TREZ4065069XXX021476
Trezoreria Iași

MINUTA

Intalnirii de lucru din data de Marti - 29.03.2016, orele 10.00,
la sediul GAL din comuna Dumbraveni, Judetul Suceava
organizata pentru implementarea proiectului
"Sprijin financiar pentru elaborarea strategiei de dezvoltare locala - Asociatia Grupul de
Actiune Locala „Valea Siretului de Jos”
si in vederea elaborarii STRATEGIEI DE DEZVOLTARE LOCALA A
ASOCIATIEI GAL VALEA SIRETULUI DE JOS

In cadrul acestei intalniri au participat 25 persoane, conform listei de prezenta atasate la prezenta minuta.

Activitatea grupului de lucru a fost centrat pe teme de interes local:

- posibilitatile de dezvoltare socio-economica a teritoriului prin intermediul programelor cu finantare nerambursabila existente (proponeri, solutii);
- gestionarea dezvoltării rurale prin intermediul Grupurilor de Acțiune Locală, calitatea/promovarea/marketingul rural si instrumente de valorificare a resurselor endogene;
- posibilitatile de valorificare a patrimoniului natural si cultural;
- modalitati de crestere si dezvoltare cultural-educativa a comunitatilor aflate in parteneriat (nevoi si solutii propuse).

La sfarsitul intalnirii, participantii au realizat o centralizare a problemelor ridicate si analizate, precum si a solutiilor propuse pentru remedierea disfunctionalitatilor, informatiile urmand a fi utilizate in cadrul Strategiei de Dezvoltare Locala.

Timpul alocat discutiilor : 2 ore.

Intocmit,

Din partea Prestatorului SC ANDERSSSEN SRL,

Senior Consultant

Ciprian DORNEANU



H

MANAGER PROIECT,
URSU ZUMITRU BORIN

S.C. Anderssen S.R.L.
Str. Eternitate, Nr. 76, Et. 2, Iași
CUI RO34247855
Inm. RC J22/472/2015

Tel/Fax: 0232 - 242.979
Mobil: 0741 - 248.362
E-mail: office@anderssen.ro
http: www.anderssen.ro

Cont: RO07RZBR0000060017568907
Banca: Raiffeisen Bank Iași
Cont Trezorerie: RO82TREZ4065069XXX021476
Trezoreria Iași



AMIR
Impresina Creștin
școlii românești

GAZ
VALEA SIRETULUI
DE JOS

29 martie 2016

SEDIUL PRIMĂRIEI COMUNEI DUMBRAVENI, JUDEȚUL SUCEAVA
INTĂLNIRE DE LUCRU A ASOCIAȚIEI
GRUPUL DE ACȚIUNE LOCALĂ VALEA SIRETULUI DE JOS

CONFORM CU ORIGINALUL

CONFORM CU ORIGINALUL

219

NR CRT	NUME SI PRENUME	REPREZENTANT AL	DATE DE CONTACT	SEMNAȚURA	AM PRIMIT MATERIALELE
1	BORNEA Cornel Iosif	Președinte	0110 76 18 2 5		
2	CORNEA CHEORȘHE	U.A.T Ficșinele	T. 0731 314057		
3	ii Mirza Mărușca	VAT Ficșinde	0731 314057		
1	STĂNESCU CĂȘAR	VEREȘTI	072 8644333		

GRUPUL DE ACȚIUNE LOCALĂ
VAL
VALEA SIRETULUI DE JOS
RO 34247138



AGRIUM
Impreuna crestem
satul romanesc

VALA SIRETIULI
PIETON

5	GHEORGHE IRIINA	SC-CONECT. PIETON	0728644333		
6	Tetel Iosif	SC FAHA CONSTRUCT SRL	0744611680		
7	OSTREAN CRISTEA	PRIMARIA UAGTI	0744116621		
8	CLAUZA TORRELLONE	COMUNA DUMBĂVEHI	0730.744657		
9	MIHAILA MUSTEATA	SC LA MUSTEATA SRL	0752280280		
10	Paul Comand Stomescu Viorel	PF. A. PAVAL DAVID Asociatia BETEL-ROHM	0743222527		
11			0752401678		
12	Cucur Anghel	Picuro. Dondeco	0724023431		

CONFORM CU ORIGINALUL

CONFORM CU ORIGINALUL

220
GRUPUL DE ACTIUNE LOCALA
GAL
VALEA SIRETIULI DE JOS
RO 34247138



AGRIK
Societate Agrară
SRL
Societate Agrară
SRL

VALILEASRIETULUI
nr. 105

13	Poboa Comandaria	Comand. Ipotesa di	0230.525.501	0	0
14	Tofan Augustina Soara	Neamtu Ipotesa	07430.99.571	✓	✓
15	Faur Tica	dreiseer	0746080822	✓	✓
16	Aboncau Rivescu	MOBI - PTT SRL	024455.8254	✓	✓
17	Naboua Bodica	II VITINUTU BODICA	0722.280.112	✓	✓
18	Dragei Anzure	P.F.A. Dragei Anzure	0745/647065	✓	✓
19	Dragei Constantin	P.F.A. Dragei Constantin	0744056930	✓	✓
20.	Daan Marinela	J.Y. Daan A. Marinela	0757037428	✓	✓

CONFORM CU ORIGINALUL
CONFORM CU ORIGINALUL

GRUPUL DE ACTIUNE LOCALA
VALILEASRIETULUI DE JOS
RO 34247138

22



AGRI
Impunerea creșterii
capitului românesc

342
111
VALIA CERTIFICAT
N. 104

21	Dimitrie Leon	com. Dumbrăveanu	0755030603	Leon
22	CARU MIHAI	SC LEPOSOL - BIR	0763 645 877	mihael
23	DORNICĂ CIPRIAN	CONSULTANT	0764 110 908	C
24	Mihail Ionel Savel	ii Mihail Ionel Savel	0758595581	mihael
25	Georghe Liliana	Comuna Drănești	0728822901	L

CONFORM CU ORIGINALUL

CONFORM CU ORIGINALUL

222
VALIA DE ACTIUNE LOCALA
GA
VALEA SIRETULUI DE JOS
RO 34247738

ANDERSSEN



Nr. 6 din data 29.03.2016
PROCES VERBAL PREDARE PRIMIRE SERVICII
prestate in cadrul contractului de servicii
inregistrat la achizitor sub nr. 36/21.01.2016 si la prestator sub nr. 72/21.01.2016
- COMPONENTA organizare INTALNIRI GRUPURI DE LUCRU -

Intre,

S.C. ANDERSSEN S.R.L. cu sediul în municipiul Iasi, str. Eternitate, nr. 76, Centru Axa, et. 2, e-mail office@anderssen.ro, telefon : 0232 242 979, număr de înmatriculare J22/472/2015, CUI RO 34247855, cont RO 07 RZBR 0000 0600 1756 8907 deschis la Raiffeisen Bank SA Sucursala Iasi, reprezentata prin Ana COSTIA avand functia de administrator , în calitate de prestator, pe de o parte,

Si

Asociatia "Grupul de Actiune Locala VALEA SIRETULUI DE JOS", cu sediul în localitatea Dumbraveni, Comuna Dumbraveni, județul Suceava, C.P. 727225, tel: 0740.761.825, e-mail galvaleasiretuluidejos@gmail.com , cod de identificare fiscală 34247138, având cont deschis la BRD municipiului Suceava, nr. RO14BRDE340SV56940763400, reprezentată prin domnul Daniel PAYAL, având funcția de Presedinte GAL, în calitate de achizitor, pe de alta parte.

SC ANDERSSEN SRL, a procedat astazi, 29.03.2016, la predarea catre Asociatia Grupul De Actiune VALEA SIRETULUI DE JOS a serviciilor ce fac obiectul contractului mai sus mentionat.

Serviciile prestate au constat in :

- Organizare activitate INTALNIRE GRUP DE LUCRU CU PARTENERII, la sediul GAL din comuna Dumbraveni, Judetul Suceava, in data de 29.03.2016, orele 10.00.
- Intalnirea a fost organizata conform graficului de Implementare al proiectului "Sprijin financiar pentru elaborarea strategiei de dezvoltare locala - Asociatia Grupul de Actiune Locala „VALEA SIRETULUI DE JOS”, in vederea elaborarii strategiei de dezvoltare locala pentru GAL VALEA SIRETULUI DE JOS.
- Intalnirea de lucru cu partenerii nu a vizat doar centralizarea rezultatelor obtinute in cadrul activitatilor de animare, necesare pentru intocmirea SDL, ci si stabilirea din punct de vedere administrativ si managerial a actiunilor viitoare si a responsabilitatilor factorilor implicati
- In cadrul intalnirii GRUP DE LUCRU, s-a pus accent pe:
 - posibilitatile de dezvoltare socio-economica a teritoriului prin intermediul programelor cu finantare nerambursabila existente (proponeri, solutii)

S.C. Anderssen S.R.L.
Str. Eternitate, Nr. 76, Et. 2, Iasi
CUI RO34247855
Inm. RC J22/472/2015

Tel/Fax: 0232 - 242.979
Mobil: 0741 - 248.362
E-mail: office@anderssen.ro
http: www.anderssen.ro

Cont: RO07RZBR0000060017568907
Banca: Raiffeisen Bank Iasi
Cont Trezorerie: RO82TRE24065069XXX021476
Trezoreria Iasi

ANDERSSEN

CONFORM CU ORIGINALUL

CONFORM CU ORIGINALUL

221

GRUPUL DE ACTIUNE LOCALA GAL
CONSULTING, TRAINING & ASSISTANCE
Integrated Management System
Consultanță Instituțiilor publice - Consultanță în management - Calitatea ISO
Accesare Fonduri DE JOS
RO 34247138

- o gestionarea dezvoltării rurale prin Intermediul Grupurilor de Acțiune Locală, calitatea/promovarea/marketingul rural și instrumente de valorificare a resurselor endogene
- o posibilitatile de valorificare a patrimoniului natural și cultural;
- o modalitățile de creștere și dezvoltare cultural-educativă a comunităților aflate în parteneriat (nevoii și soluțiile propuse).

Serviciile detaliate mai sus, au fost prestate cu respectarea cerințelor și exigentelor prevăzute în contractul de servicii încheiat între părți.

Prezentul proces verbal, conținând 2 file, a fost încheiat astăzi, 29.03.2016, la sediul Asociației Grupul De Acțiune Locala VALEA SIRETULUI DE JOS, în 2 exemplare originale, din care unul pentru achizitor și unul pentru prestator.

Prestator,
SC ANDERSSEN SRL
Ana COSTIA



Achizitor,
ASOCIATIA GRUPUL DE
GRUPUL DE ACTIUNE LOCALA
VALEA SIRETULUI DE JOS
Daniel PAVAL



S.C. Anderssen S.R.L.
Str. Eternitate, Nr. 76, Et. 2, Iași
CUI RO34247855
Inm. RC J22/472/2015

Tel/Fax: 0232 - 242.979
Mobil: 0741 - 248.362
E-mail: office@anderssen.ro
http: www.anderssen.ro

Cont: RO07RZBR0000060017568907
Banca: Raiffeisen Bank Iași
Cont Trezorerie: RO82TREZ4065069XXX021476
Trezoreria Iași

CONFORM CU
ORIGINALUL

225

FOTOGRAFII ACTIVITATE DISTRIBUIRE MATERIALE IN TERITORIUL GAL VALEA
SIREȚULUI DE JOS



CONFORM CU
ORIGINALUL

226

FOTOGRAFII ACTIVITATE DISTRIBUIRE MATERIALE IN TERITORIUL GAL VALEA
SIRETULUI DE JOS

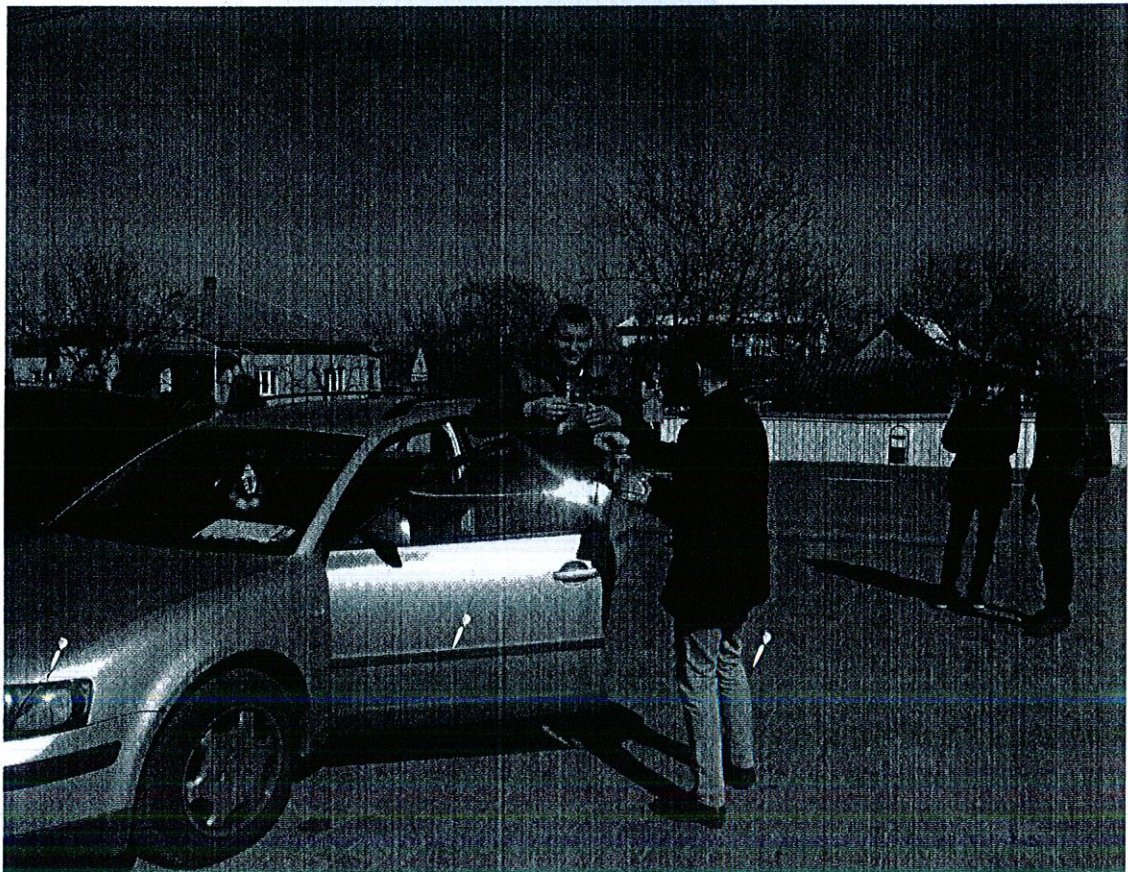

CONFORM CU
ORIGINALUL

227

FOTOGRAFII ACTIVITATE DISTRIBUIRE MATERIALE IN TERITORIUL GAL VALEA
SIRETULUI DE JOS

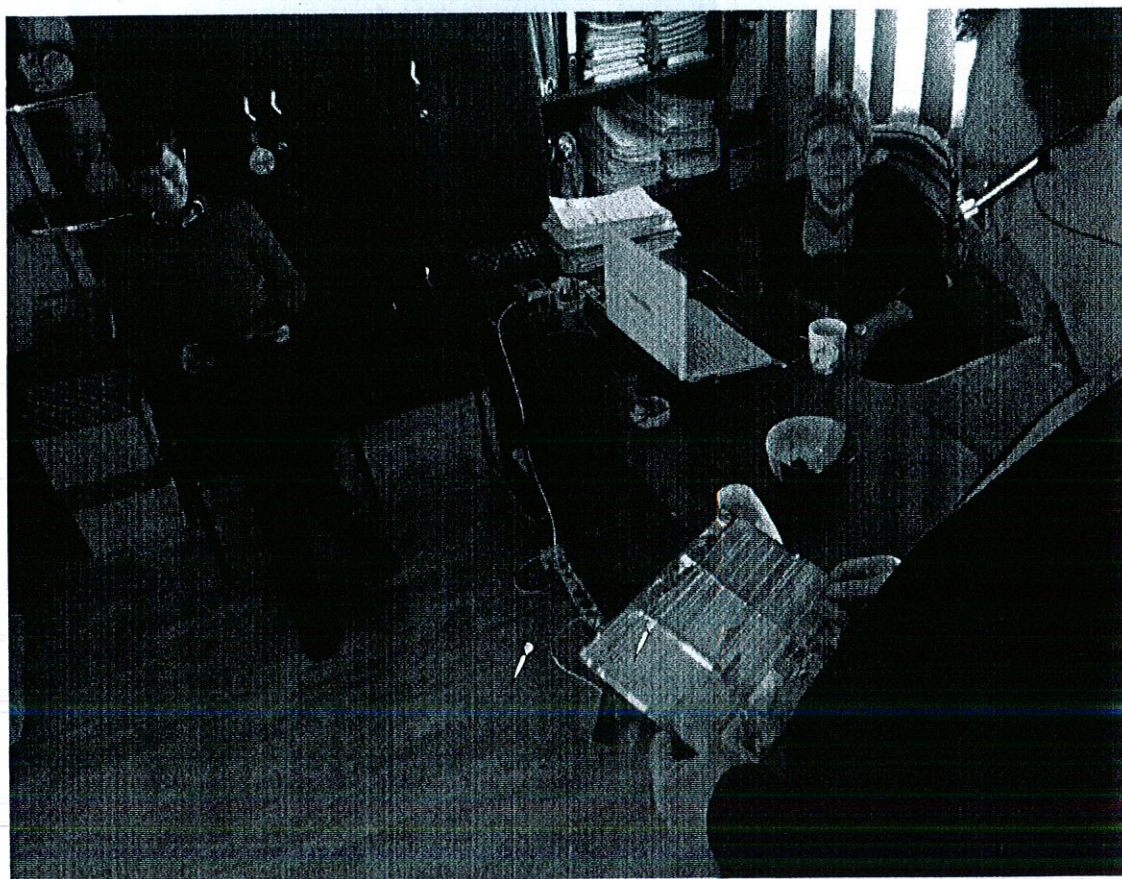

CONFORM CU
ORIGINALUL

228

FOTOGRAFII ACTIVITATE DISTRIBUIRE MATERIALE IN TERITORIUL GAL VALEA
SIRETULUI DE JOS



CONFORM CU ORIGINALUL

229

FOTOGRAFII ACTIVITATE DISTRIBUIRE MATERIALE IN TERITORIUL GAL VALEA SIRETULUI DE JOS



CONFORM CU
ORIGINALUL

230

PROCES – VERBAL DE AFISARE

ASOCIATIA GAL VALEA SIRETULUI DE JOS

Subsemnatul, *C. M. C. Antoni*, in calitate de functionar cu atributii de *Primar* in cadrul Primariei Com. *Bosanci*, am procedat azi, *09.02.2016* alaturi de **Ioan Ciprian Dorneanu** – reprezentant al **SC ANDERSSSEN SRL** – in calitate de animator, la postarea afiselor A3 si A0, create pentru promovarea activitatilor de animare si a grupurilor de lucru ce vor fi organizate in vederea elaborarii strategiei de dezvoltare locala a **GAL VALEA SIRETULUI DE JOS**, conform proiectului „**Sprijin financiar pentru elaborarea strategiei de dezvoltare locala – Asociatia Grupul de Actiune Locala “Valea Siretului de Jos”**”.

Mentionez faptul ca afisarea s-a efectuat la sediul Primariei comunei *Bosanci*, la avizierul institutiei cu acces tuturor cetatenilor.

Semnatura,
Stampila



Semnatura,
Stampila

CONFORM CU
ORIGINALUL

231

FOTOGRAFII AFISARE COMUNA BOSANCI, GAL VALEA SIRETULUI DE JOS

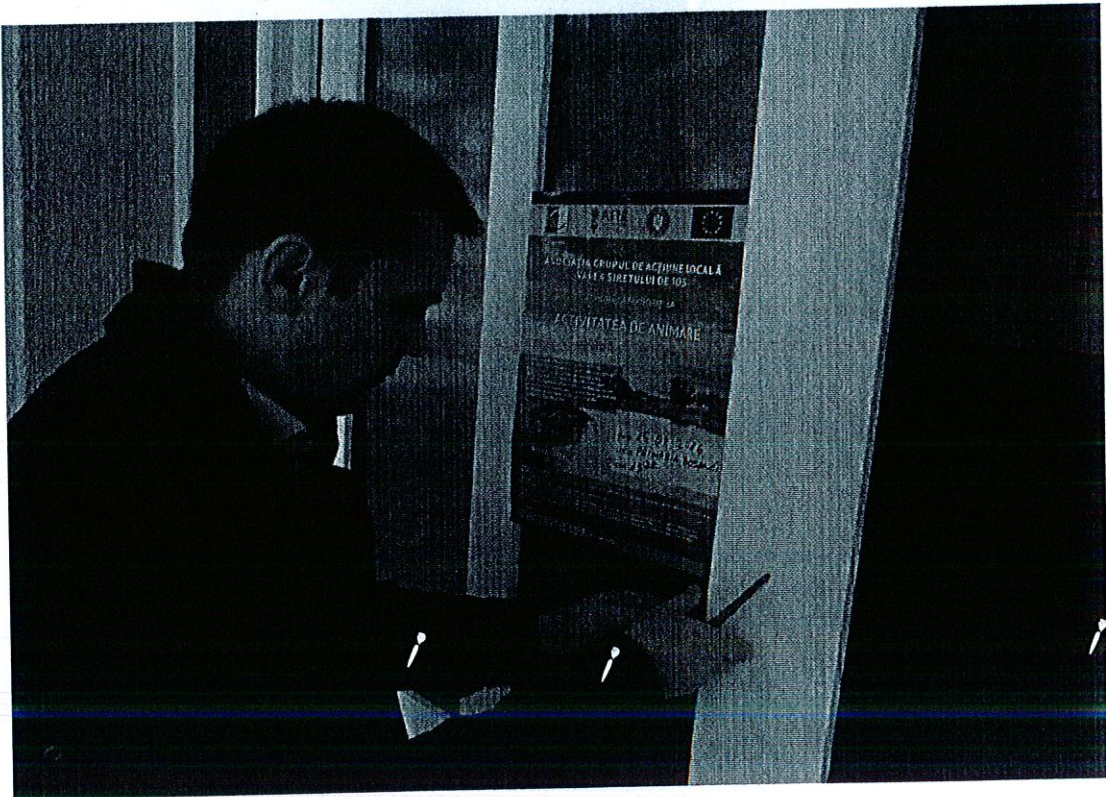
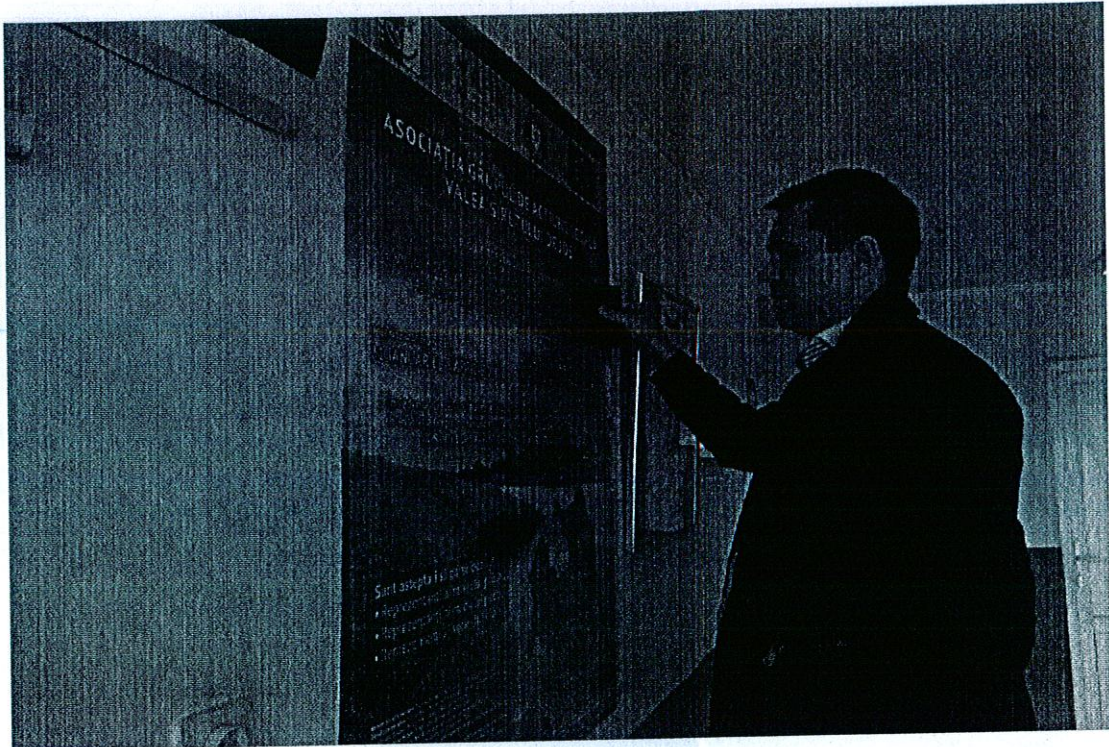

CONFORM CU ORIGINALUL

232



CONFORM CU
ORIGINALUL

233

PROCES – VERBAL DE AFISARE

ASOCIATIA GAL VALEA SIRETULUI DE JOS

Subsemnatul, GAVAH TOMAȘ DORNEANU, în calitate de funcționar cu atribuții de A.C.H.I.V. III în cadrul Primăriei Com. ȘUȘA BĂRĂVEȘI..., am procedat azi, 09.02.2016... alături de **Ioan Ciprian Dorneanu** – reprezentant al **SC ANDERSSEN SRL** – în calitate de animator, la postarea afiselor A3 și A0, create pentru promovarea activităților de animare și a grupurilor de lucru ce vor fi organizate în vederea elaborării strategiei de dezvoltare locală a **GAL VALEA SIRETULUI DE JOS**, conform proiectului „Sprijin financiar pentru elaborarea strategiei de dezvoltare locală – Asociația Grupul de Acțiune Locală “Valea Siretului de Jos”.

Mentionez faptul că afisarea s-a efectuat la sediul Primăriei comunei ȘUȘA BĂRĂVEȘI..., la avizierul instituției cu acces tuturor cetățenilor.

Semnatura,

Stampila

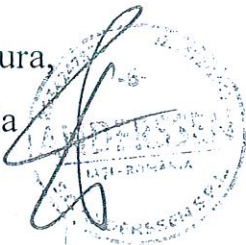

Semnatura,

Stampila



FOTOGRAFII AFISARE COMUNA DUMBRAVENI, GAL VALEA SIRETULUI DE JOS

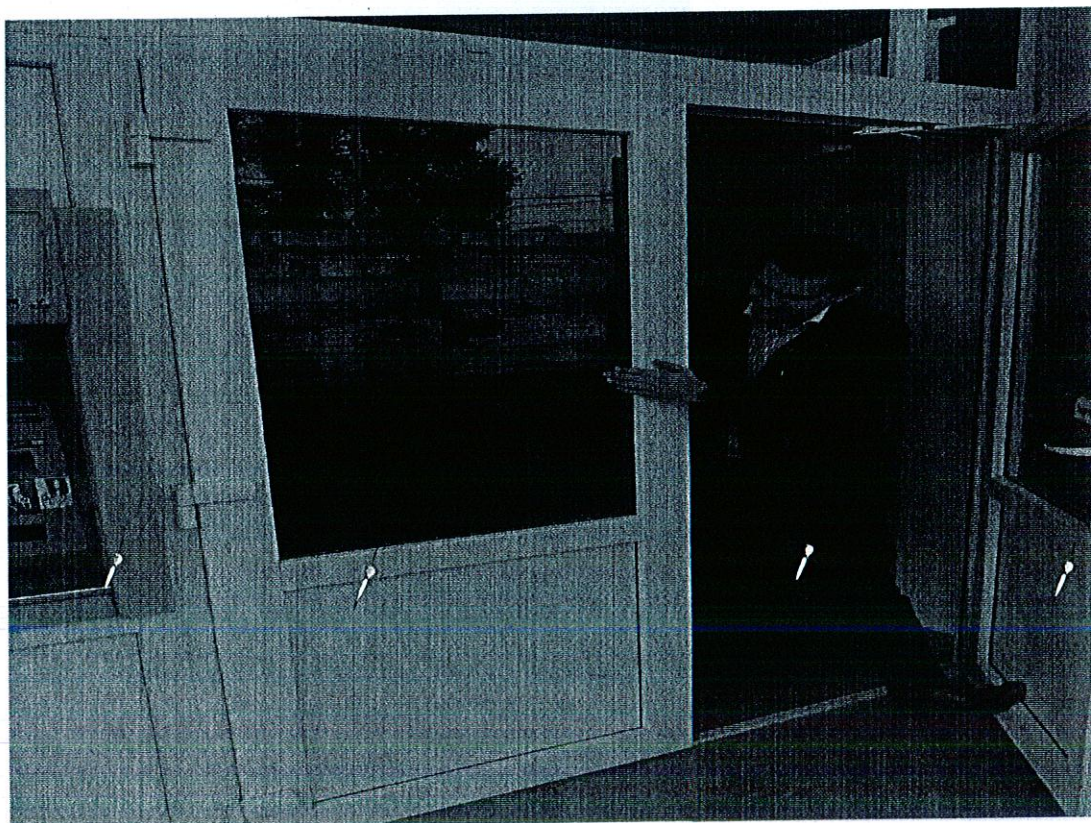
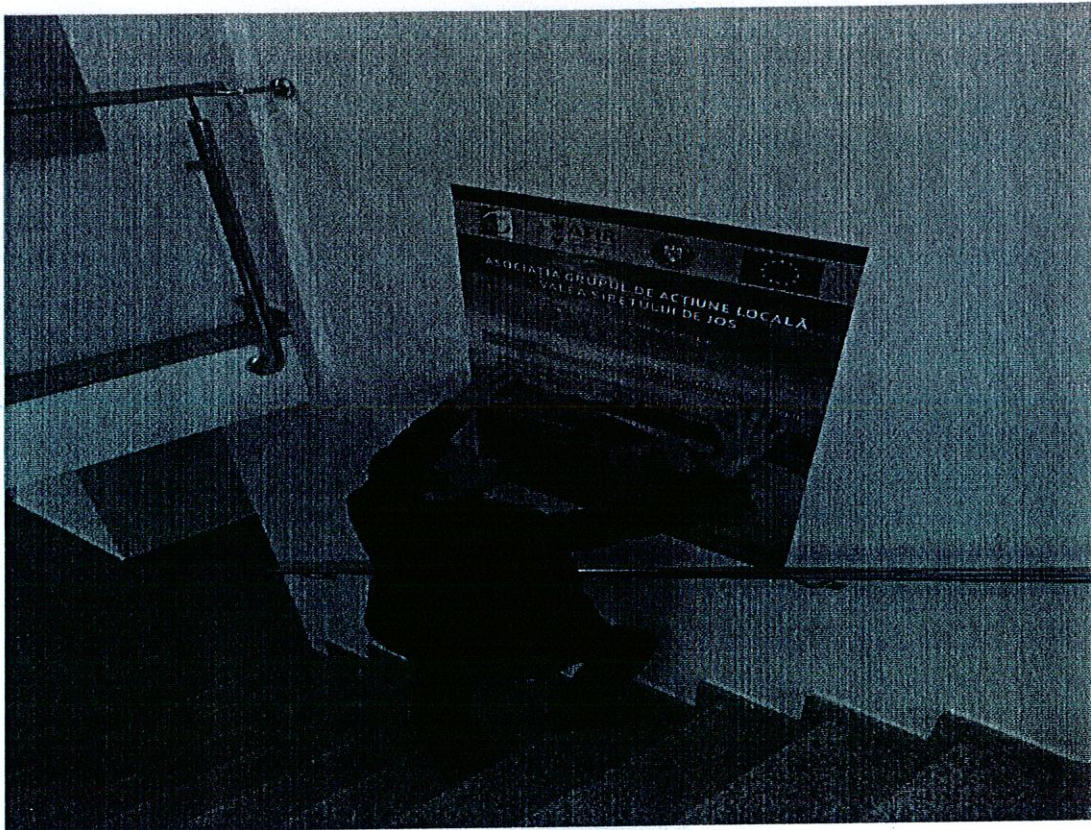

CONFORM CU ORIGINALUL

235



CONFORM CU
ORIGINALUL

236

PROCES – VERBAL DE AFISARE

ASOCIATIA GAL VALEA SIRETULUI DE JOS

Subsemnatul, *Mirna Marica*, in calitate de functionar cu atributii de *jurist*.....in cadrul Primariei Com. *Fintii velle*....., am procedat azi, *07.02.2016*.....alaturi de **Ioan Ciprian Dorneanu**– reprezentant al **SC ANDERSSEN SRL** – in calitate de animator, la postarea afiselor A3 si A0, create pentru promovarea activitatilor de animare si a grupurilor de lucru ce vor fi organizate in vederea elaborarii strategiei de dezvoltare locala a **GAL VALEA SIRETULUI DE JOS**, conform proiectului „Sprijin financiar pentru elaborarea strategiei de dezvoltare locala – Asociatia Grupul de Actiune Locala “Valea Siretului de Jos”.

Mentionez faptul ca afisarea s-a efectuat la sediul Primariei comunei *Fintii velle*....., la avizierul institutiei cu acces tuturor cetatenilor.

Semnatura,
Stampila

Semnatura,
Stampila

134





CONFORM CU
ORIGINALUL

239

PROCES – VERBAL DE AFISARE

ASOCIATIA GAL VALEA SIRETULUI DE JOS

Subsemnatul, *Tofan Augustin Sorin*, in calitate de functionar cu atributii de *Viceprimar* in cadrul Primariei Com. *Ipotesti*, am procedat azi,alaturi de **Ioan Ciprian Dorneanu** – reprezentant al SC ANDERSSSEN SRL – in calitate de animator, la postarea afiselor A3 si A0, create pentru promovarea activitatilor de animare si a grupurilor de lucru ce vor fi organizate in vederea elaborarii strategiei de dezvoltare locala a GAL VALEA SIRETULUI DE JOS, conform proiectului „Sprijin financiar pentru elaborarea strategiei de dezvoltare locala – Asociatia Grupul de Actiune Locala “Valea Siretului de Jos”.

Mentionez faptul ca afisarea s-a efectuat la sediul Primariei comunei *Ipotesti*, la avizierul institutiei cu acces tuturor cetatenilor.

Semnatura,
Stampila



Semnatura,
Stampila



FOTOGRAFII AFISARE COMUNA IPOTESTI – GAL VALEA SIRETULUI DE JOS



CONFORM CU ORIGINALUL

241

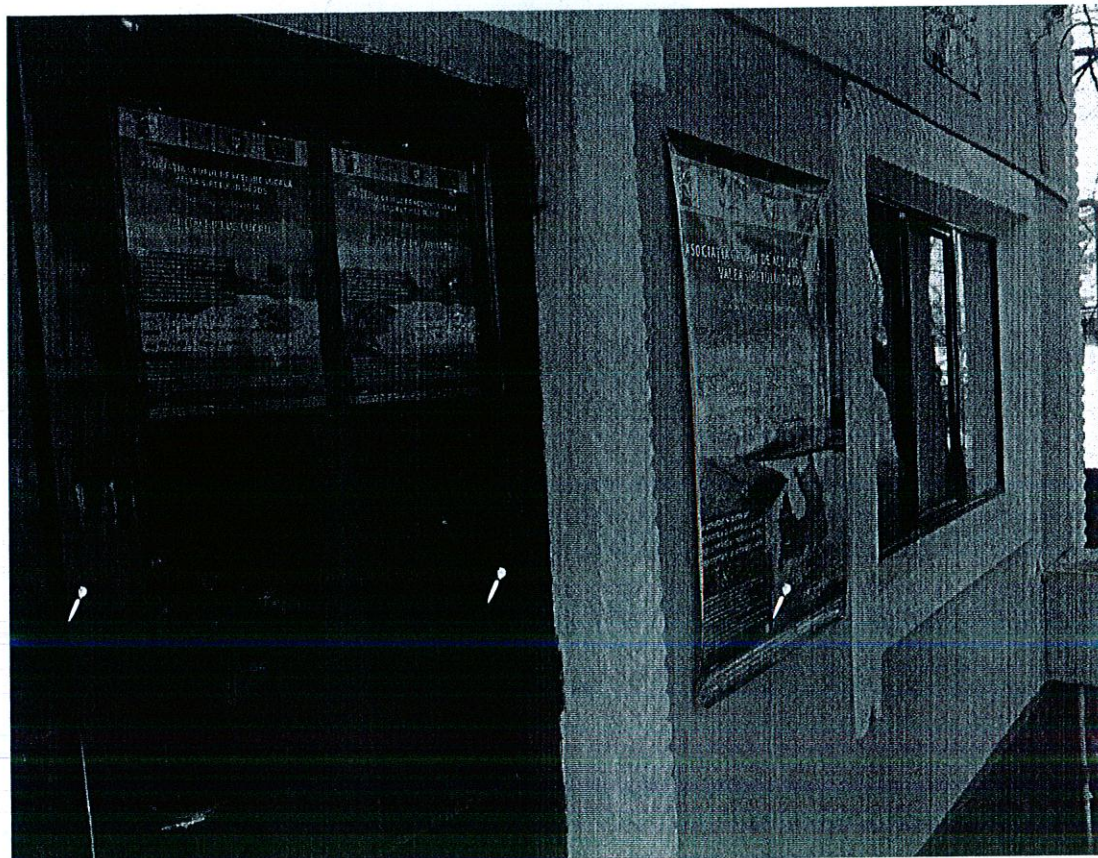

CONFORM CU
ORIGINALUL

242

PROCES – VERBAL DE AFISARE

ASOCIATIA GAL VALEA SIRETULUI DE JOS

Subsemnatul, COSTROVAN CRISTEA, in calitate de functionar cu atributii de SECRETAR in cadrul Primariei Com. UDESTI, am procedat azi, 02.02.2016 alaturi de **Ioan Ciprian Dorneanu** – reprezentant al **SC ANDERSSEN SRL** – in calitate de animator, la postarea afiselor A3 si A0, create pentru promovarea activitatilor de animare si a grupurilor de lucru ce vor fi organizate in vederea elaborarii strategiei de dezvoltare locala a **GAL VALEA SIRETULUI DE JOS**, conform proiectului „Sprijin financiar pentru elaborarea strategiei de dezvoltare locala – Asociatia Grupul de Actiune Locala “Valea Siretului de Jos”.

Mentionez faptul ca afisarea s-a efectuat la sediul Primariei comunei UDESTI, la avizierul institutiei cu acces tuturor cetatenilor.

Semnatura,

Stampila

Semnatura,

Stampila

FOTOGRAFII AFISARE COMUNA UDESTI – GAL VALEA SIRETULUI DE JOS

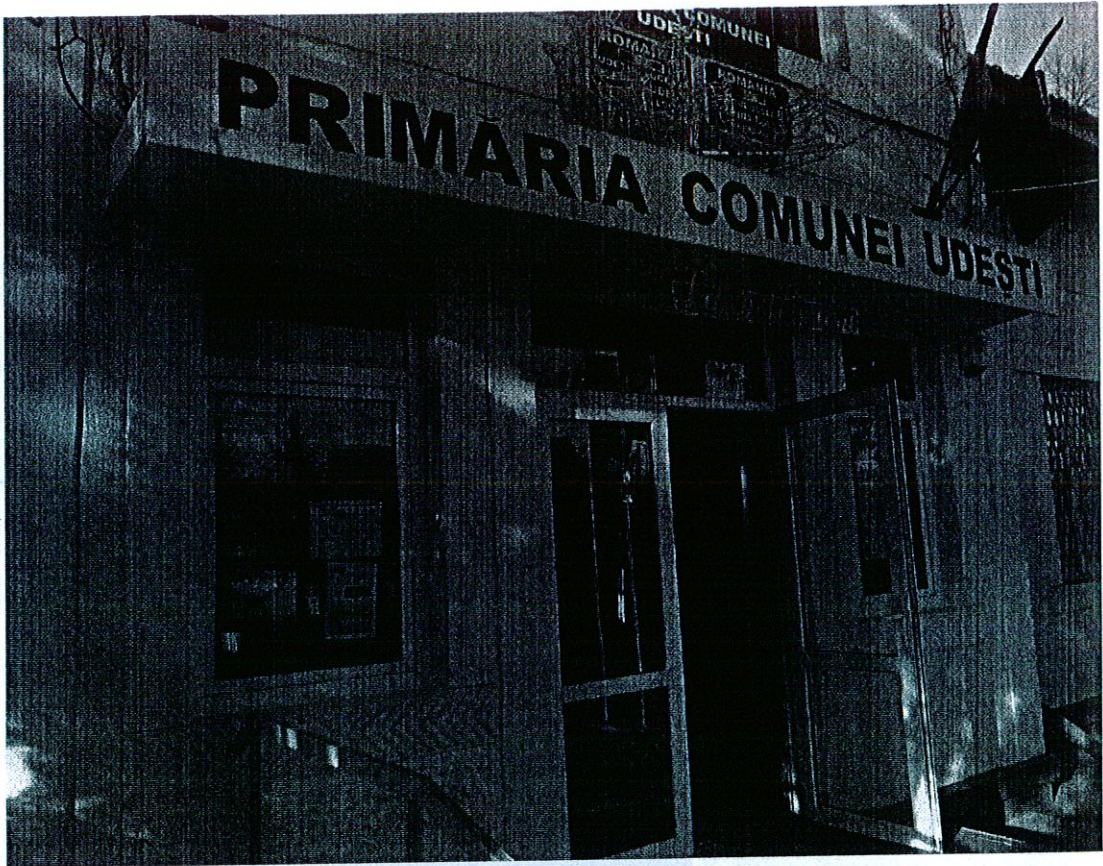

CONFORM CU ORIGINALUL

244

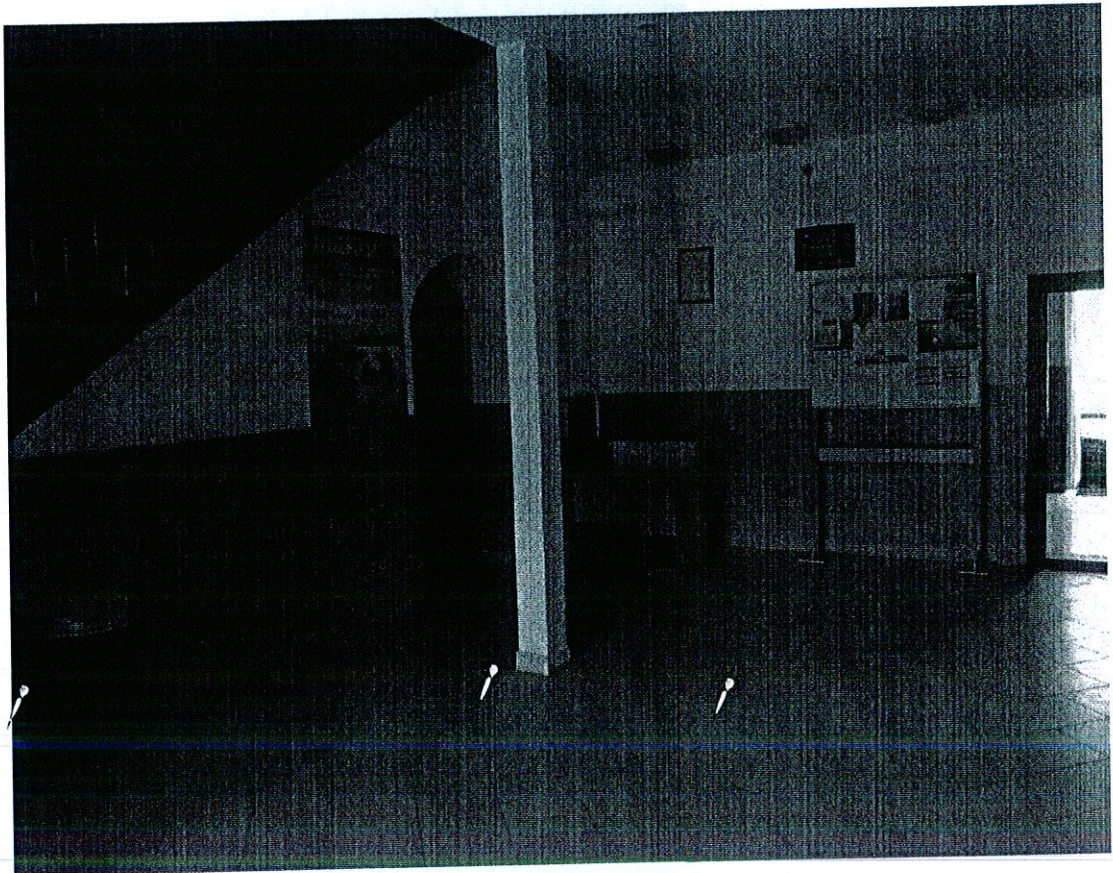

CONFORM CU
ORIGINALUL

245

PROCES – VERBAL DE AFISARE

ASOCIATIA GAL VALEA SIRETULUI DE JOS

Subsemnatul, Aras Vasile, in calitate de functionar cu atributii dein cadrul Primariei Com. VERESTI, am procedat azi, 07.02.2016 alaturi de **Ioan Ciprian Dorneanu** – reprezentant al **SC ANDERSSSEN SRL** – in calitate de animator, la postarea afiselor A3 si A0, create pentru promovarea activitatilor de animare si a grupurilor de lucru ce vor fi organizate in vederea elaborarii strategiei de dezvoltare locala a **GAL VALEA SIRETULUI DE JOS**, conform proiectului „Sprijin financiar pentru elaborarea strategiei de dezvoltare locala – Asociatia Grupul de Actiune Locala “Valea Siretului de Jos”.

Mentionez faptul ca afisarea s-a efectuat la sediul Primariei comunei VERESTI, la avizierul institutiei cu acces tuturor cetatenilor.

Semnatura,
Stampila



CONFORM CU ORIGINALUL

246

FOTOGRAFII AFISARE COMUNA VERESTI – GAL VALEA SIRETULUI DE JOS

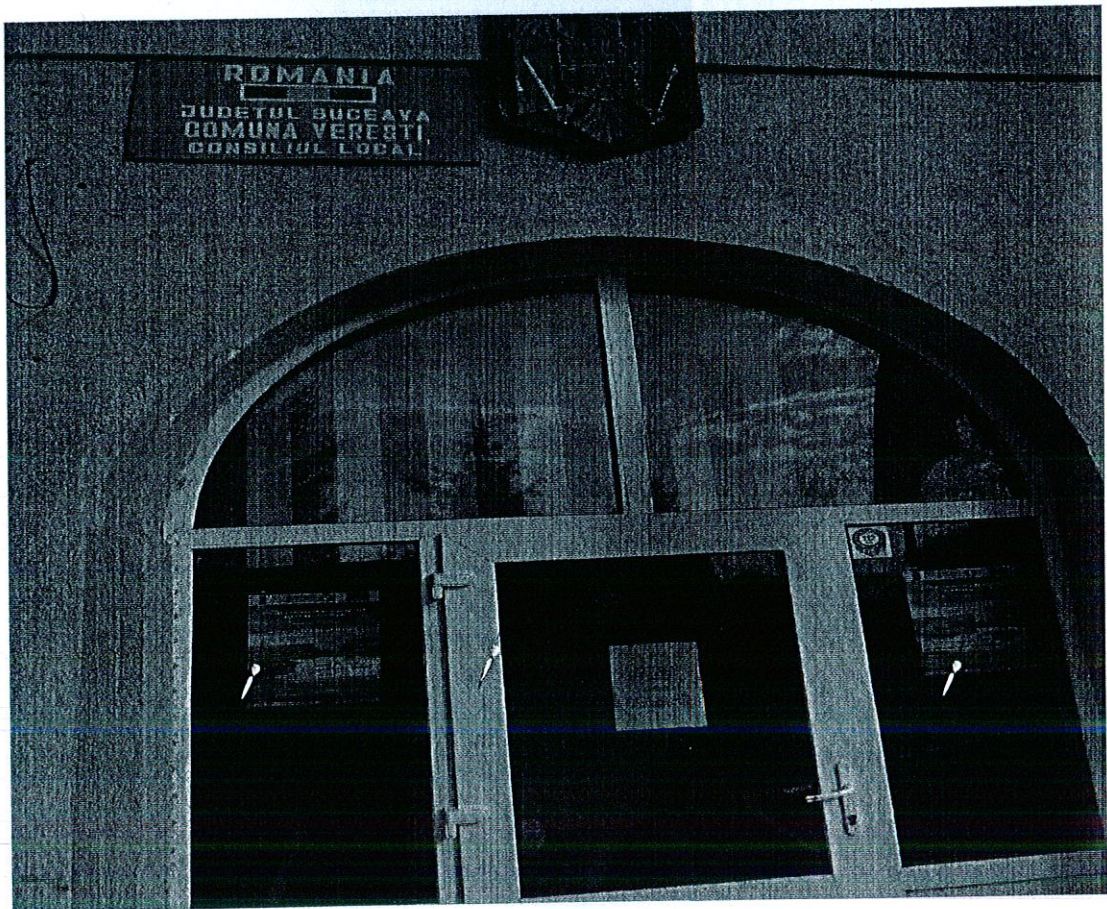

CONFORM CU ORIGINALUL

247

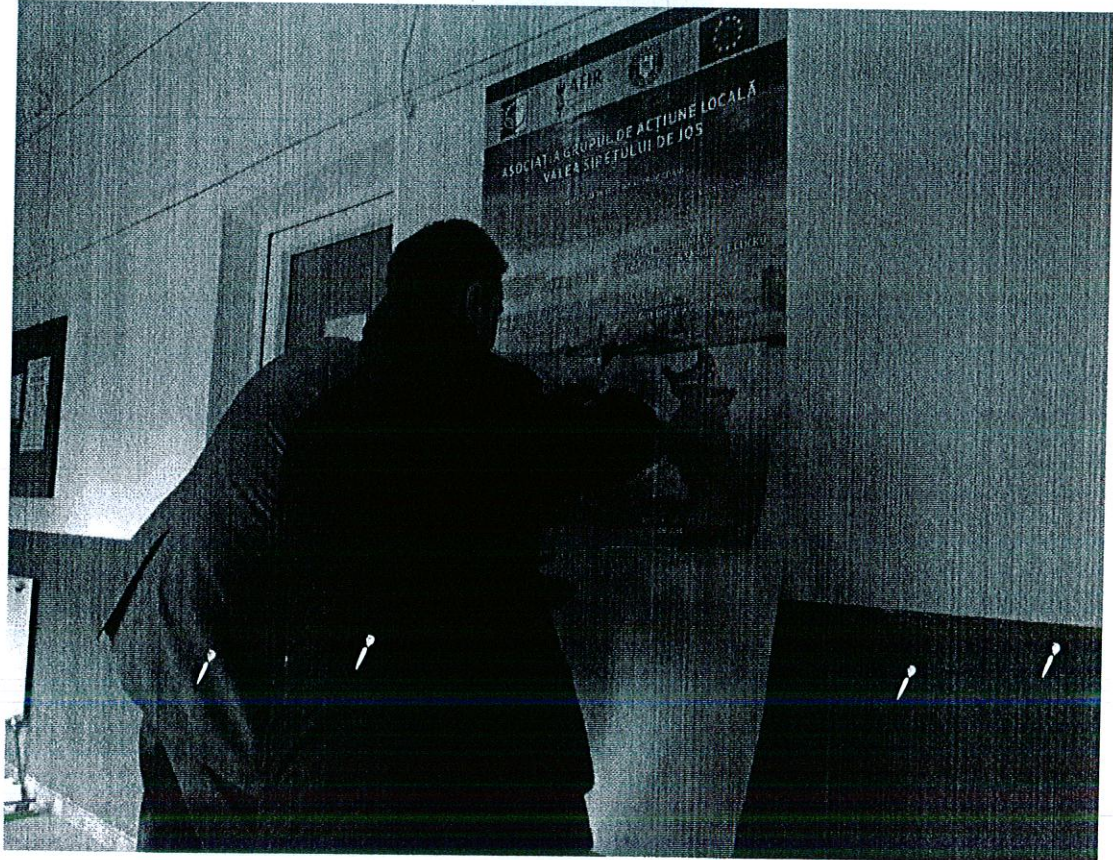
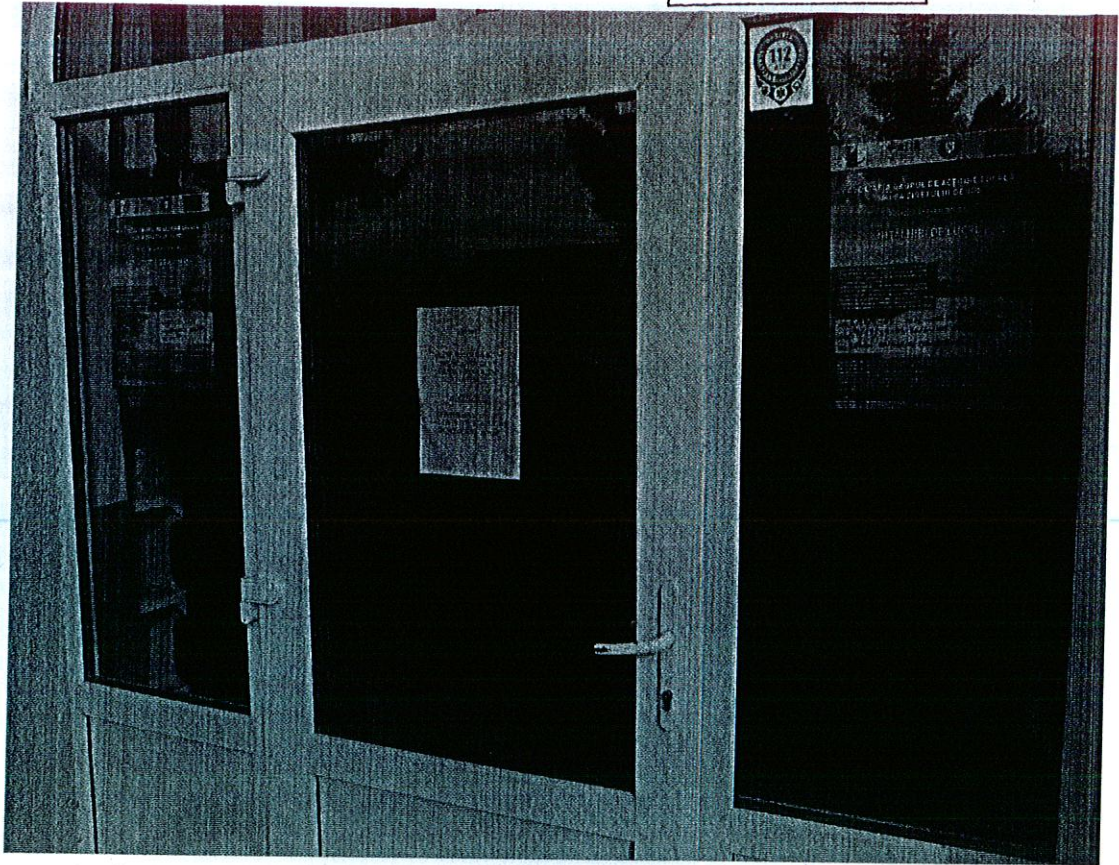

Sport

crat nou

Fotbal, Cupa României

...zazdele și au alorificat vantajul erenului propriu în emifinalele azei udetene

Asociația Județeană de Fotbal a programat meciurile din semifinalele Cupei României...

Fotbal, Liga 1, play-off

ASA Târgu Mureș a „scos” o remiză norocoasă cu FC Viitorul

Formația ASA Târgu Mureș a realizat pe teren propriu, scor 1-1 (0-0), o remiză norocoasă cu FC Viitorul...

Fotbal, Liga 1, play-out

CSU Craiova a învins în extremis FC Botoșani

Formația CSU Universitatea Craiova a învins pe teren propriu, cu scorul de 2-1 (0-1), echipa FC Botoșani...

Table with 4 columns: Rank, Team, P, G, A, Pts. Lists teams like CSU Craiova, CSMS Iași, FC Voluntari, Concordia Chiași, FC Botoșani, FC Politehnica Iași, and Petrolul Ploiești.

crat nou SAH Problema nr. 147 Albul mui și da mat în 3 mutații 4/7

Controlul pozitiei Alb - R08-Dea Cel. p.c2 Negru - Rax p.b4 v/ Soluția problemei nr. 446: 1-De8 Acmla 1-15 2-Dh8 1-15 3-Df5 cam 1d5 4-1-15 5-C66 2-1d5 Andrei Ghilea maestrul

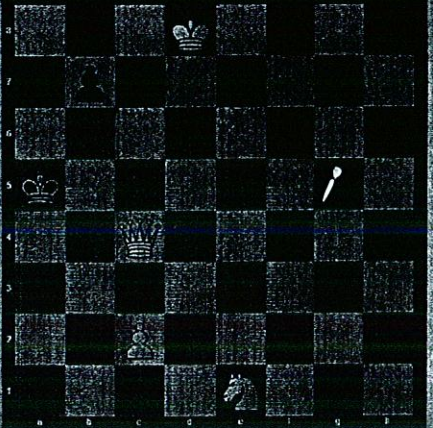

Handbal feminin, Liga Campionilor

CSM București a trecut la limită de echipa rusă Rostov pe Don

CSM București a învins formația rusească Rostov pe Don cu scorul de 26-25 (11-12)...



Arbitrul român Șandor Androca și jucătoarele CSM București în timpul meciului...

Tenis

Sorana Cirstea a învins-o pe Andreea Mitu la turneul ITF de la Croissy-Beaubourg

Sorana Cirstea a învins-o pe Andreea Mitu cu scorul de 7-6 (4-6), 6-1, într-un meci românesc...

procentajul punctelor reușite cu primul serviciu (83% față de 57%)...



Logos for various organizations including AFIR, GAL, and others.

ASOCIAȚIA „GRUPUL DE ACȚIUNE LOCALĂ VALEA SIRETULUI DE JOS” COMUNICAT DE PRESĂ

Asociația „Grupul de Acțiune Locală VALEA SIRETULUI DE JOS” beneficiază de proiectul „Sprijin financiar pentru elaborarea strategiei de dezvoltare locală...”

Nr. 1 din data .04.2016
PROCES VERBAL PREDARE PRIMIRE SERVICII
prestate in cadrul contractului de servicii
inregistrat la achizitor sub nr. 31/21.01.2016 si la prestator sub nr. 73/21.01.2016

Intre,

S.C. ANDERSSSEN S.R.L. cu sediul în municipiul Iasi, str. Eternitate, nr. 76, Centru Axa, et. 2, e-mail office@anderssen.ro, telefon : 0232 242 979, număr de înmatriculare J22/472/2015, CUI RO 34247855, cont RO 07 RZBR 0000 0600 1756 8907 deschis la Raiffeisen Bank SA Sucursala Iasi, reprezentata prin Ana COSTIA avand functia de administrator , în calitate de prestator, pe de o parte,

Si

Asociatia "Grupul de Actiune Locala VALEA SIRETULUI DE JOS", cu sediul în localitatea Dumbraveni, Comuna Dumbraveni, județul Suceava, C.P. 727225, tel: 0740.761.825, e-mail galvaleasiretuluidejose@gmail.com , cod de identificare fiscală 34247138, având cont deschis la BRD municipiului Suceava, nr. RO14BRDE340SV56940763400, reprezentată prin domnul Daniel PAVAL, având funcția de Presedinte GAL, în calitate de achizitor, pe de alta parte.

SC ANDERSSSEN SRL, a procedat astazi, 01.04.2016, la predarea catre Asociatia Grupul De Actiune VALEA SIRETULUI DE JOS a serviciilor ce fac obiectul contractului mai sus mentionat.

Serviciile prestate au constat în ELABORAREA STRATEGIEI DE DEZVOLTARE LOCALA PENTRU GAL VALEA SIRETULUI DE JOS, conform Fisei masurii 19 si a Ghidului Solicitantului pentru participarea la selectia Strategiilor de Dezvoltare Locala - masura 19.2, dupa urmatoarea structura:

- a. definirea teritoriului și a populației acoperite;
- b. analiza nevoilor de dezvoltare și a potențialului zonei, inclusiv o analiză a punctelor tari, punctelor slabe, oportunităților și riscurilor;
- c. descrierea obiectivelor, descrierea caracterului integrat și inovator al strategiei și ierarhizarea obiectivelor, descrierea măsurilor, inclusiv ținte măsurabile și dacă este cazul, descrierea obiectivelor care vizează cooperarea;
- d. descrierea procesului de implicare a comunităților locale în elaborarea strategiei;
- e. descrierea planului de acțiune privind transpunerea obiectivelor în măsuri;

S.C. Anderssen S.R.L.
Str. Eternitate, Nr. 76, Et. 2, Iași
CUI RO34247855
Inm. RC J22/472/2015

Tel/Fax: 0232 - 242.979
Mobil: 0741 - 248.362
E-mail: office@anderssen.ro
http: www.anderssen.ro

Cont: RO07RZBR0000060017568907
Banca: Raiffeisen Bank Iași
Cont Trezorerie: RO82TRF24065069XXX021476
Trezoreria Iași

- f. descrierea mecanismelor de gestionare, monitorizare, evaluare și control a strategiei;
- g. planul financiar al strategiei, cu alocare pe obiectivele majore;
- h. descrierea parteneriatului local, constituit prin respectarea cerințelor menționate anterior;
- i. descrierea structurii organizatorice și a competențelor necesare ale angajaților GAL, prin care să se asigure îndeplinirea tuturor atribuțiilor specifice, inclusiv a celor de monitorizare, evaluare și control;
- j. descrierea mecanismelor de evitare a posibilelor conflicte de interese conform legislației naționale;
- k. descrierea complementarității și/sau contribuției la obiectivele altor strategii relevante (naționale, sectoriale, regionale, județene etc.);
- l. demonstrarea valorii adăugate a măsurilor propuse în SDL, prin stabilirea de criterii de eligibilitate, criterii de selecție, intensitatea sprijinului în concordanță cu specificul teritoriului acoperit și indicatori specifici relevanți pentru măsurile respective.

Serviciile detaliate mai sus, au fost prestate cu respectarea cerințelor și exigentelor prevazute în contractul de servicii încheiat între parti.

Prezentul proces verbal, continand 2 file, a fost încheiat astazi, .04.2016, la sediul SC ANDERSSEN SRL, in 2 exemplare originale, din care unul pentru achizitor și unul pentru prestator.

Prestator,
SC ANDERSSEN SRL
Ana COSTI



Achizitor,



S.C. Anderssen S.R.L.
Str. Eternitate, Nr. 76, Et. 2, Iași
CUI RO34247855
Inm. RC J22/472/2015

Tel/Fax: 0232 - 242.979
Mobil: 0741 - 248.362
E-mail: office@anderssen.ro
http: www.anderssen.ro

Cont: RO07RZB00000060017568907
Banca: Ralfelsen Bank Iași
Cont Trezorerie: RO82TRF24065069XXX021476
Trezoreria Iași